VISIT…

LANZAROTE Caliente.COM

NO ME DEJES DE QUERER

Words and Music by
GLORIA ESTEFAN, EMILIO ESTEFAN, JR.
and ROBERT BLADES

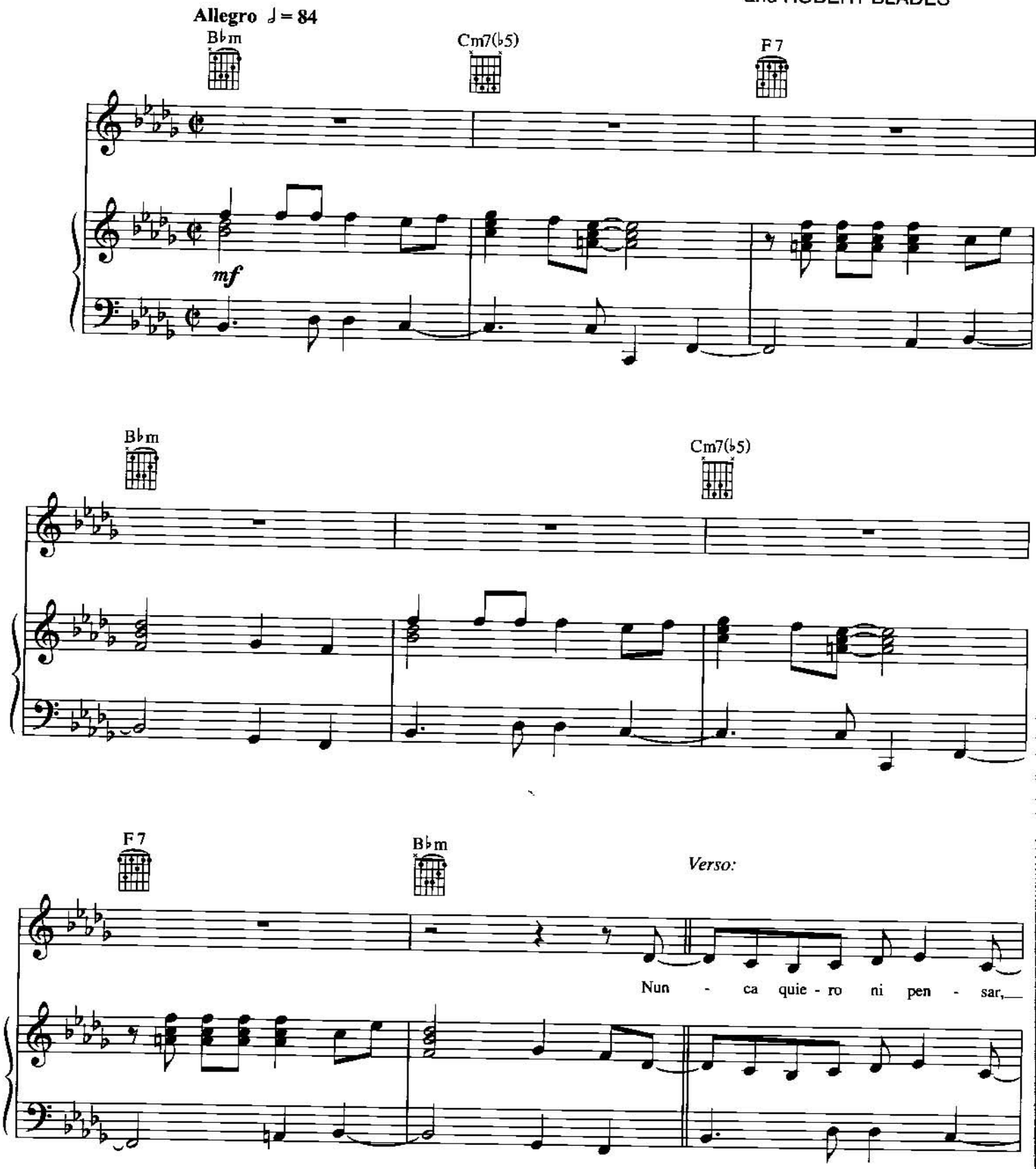

© 2000 FOREIGN IMPORTED PRODUCTIONS & PUBLISHING, INC. (BMI)
All Rights Reserved

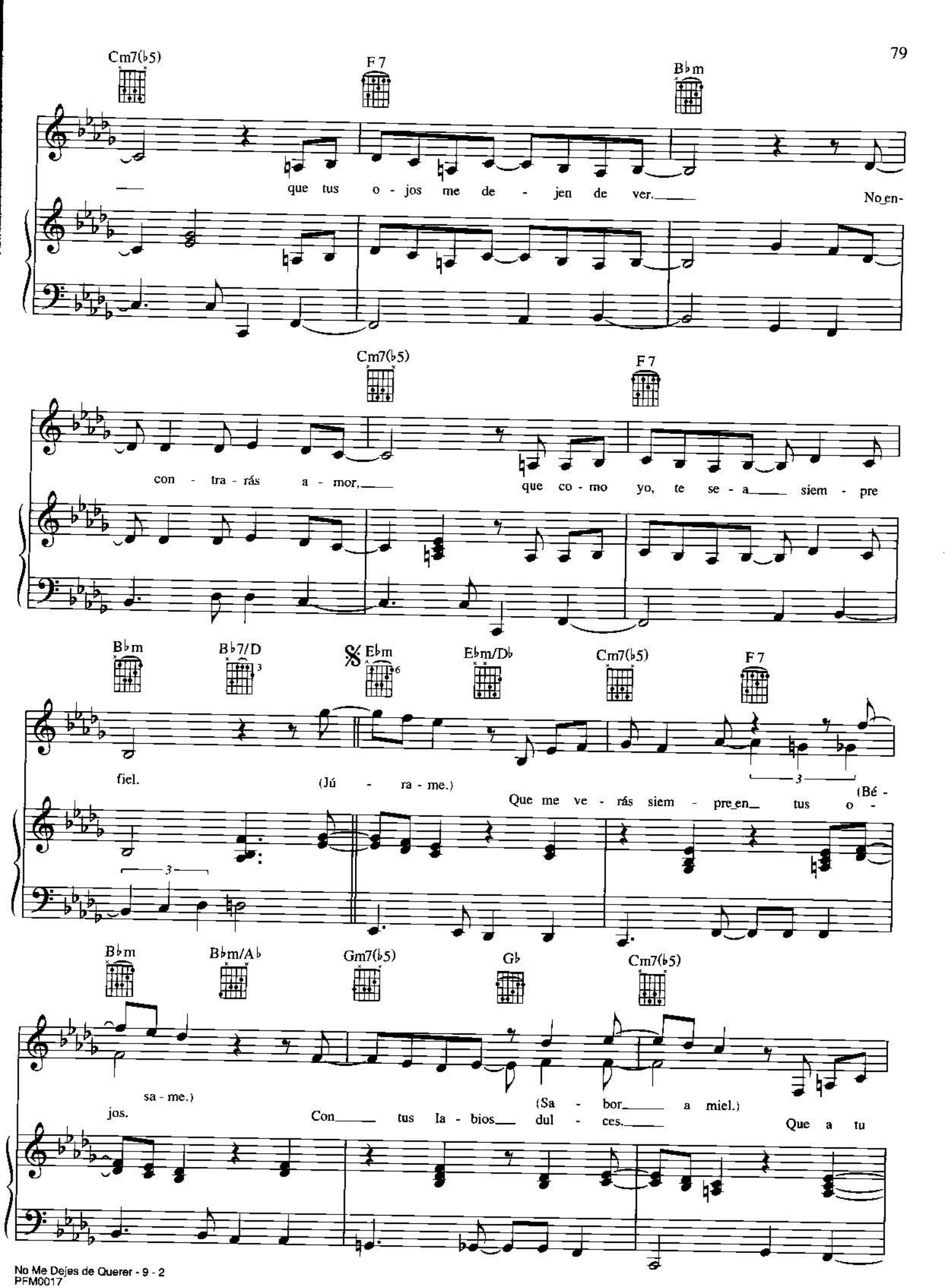
Cm7(♭5)
F7
B♭m
que tus o - jos me de - jen de ver.
No en-
Cm7(♭5)
F7
con - tra - rás a - mor,
que co - mo yo, te se - a siem - pre
B♭m
B♭7/D
E♭m
E♭m/D♭
Cm7(♭5)
F7
fiel.
(Jú - ra - me.)
Que me ve - rás siem - pre en tus o -
(Bé -
B♭m
B♭m/A♭
Gm7(♭5)
G♭
Cm7(♭5)
sa - me.)
jos.
Con tus la - bios dul - ces.
(Sa - bor a miel.)
Que a tu

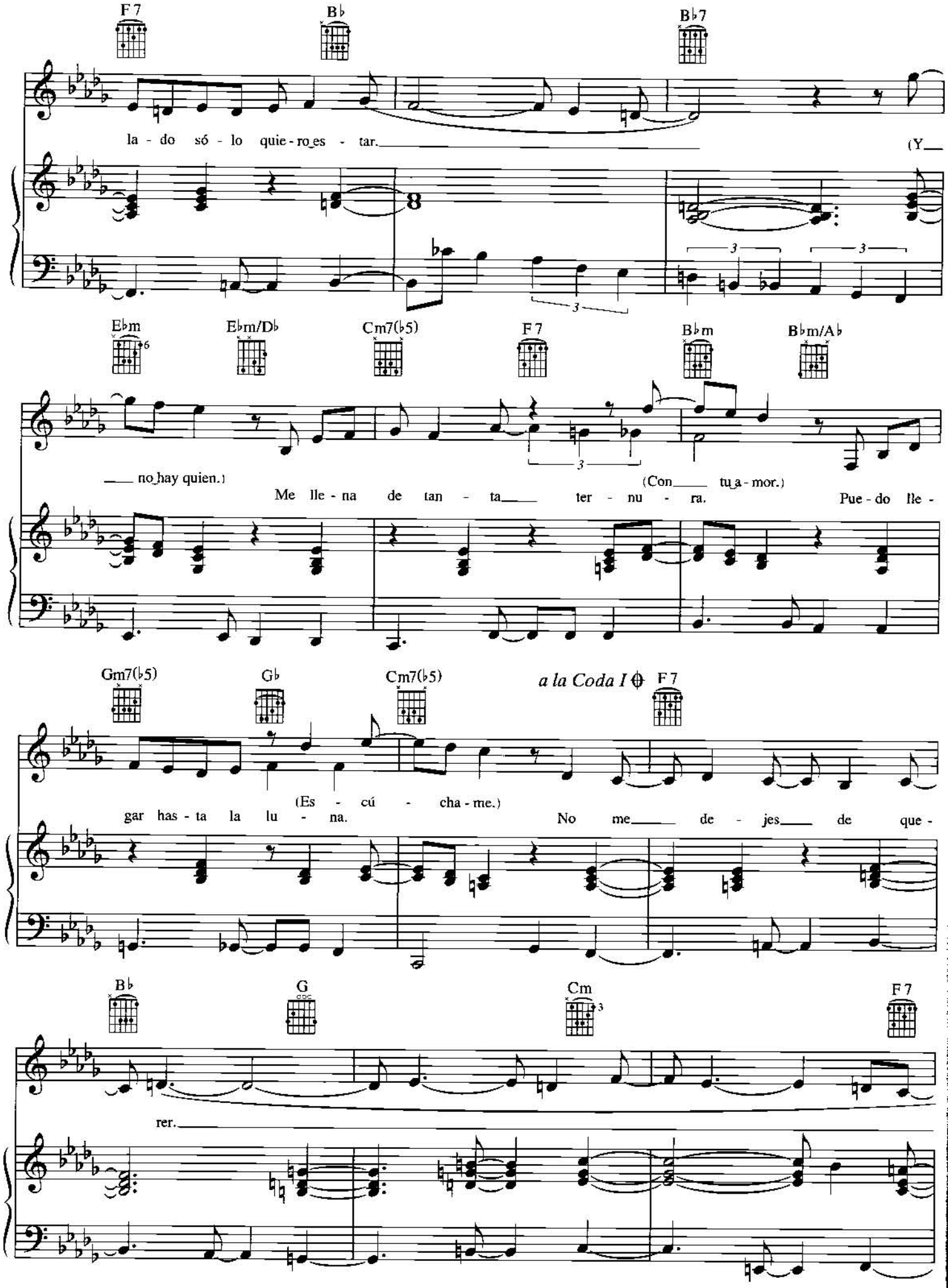
F7
B♭
B♭7
la - do só - lo quie - ro es - tar.
(Y
E♭m
E♭m/D♭
Cm7(♭5)
F7
B♭m
B♭m/A♭
no hay quien.)
Me lle - na de tan - ta ter - nu - ra.
(Con tu a - mor.)
Pue - do lle -
Gm7(♭5)
G♭
Cm7(♭5)
a la Coda I
F7
gar has - ta la lu - na.
(Es - cú - cha - me.)
No me de - jes de que -
B♭
G
Cm
F7
rer.

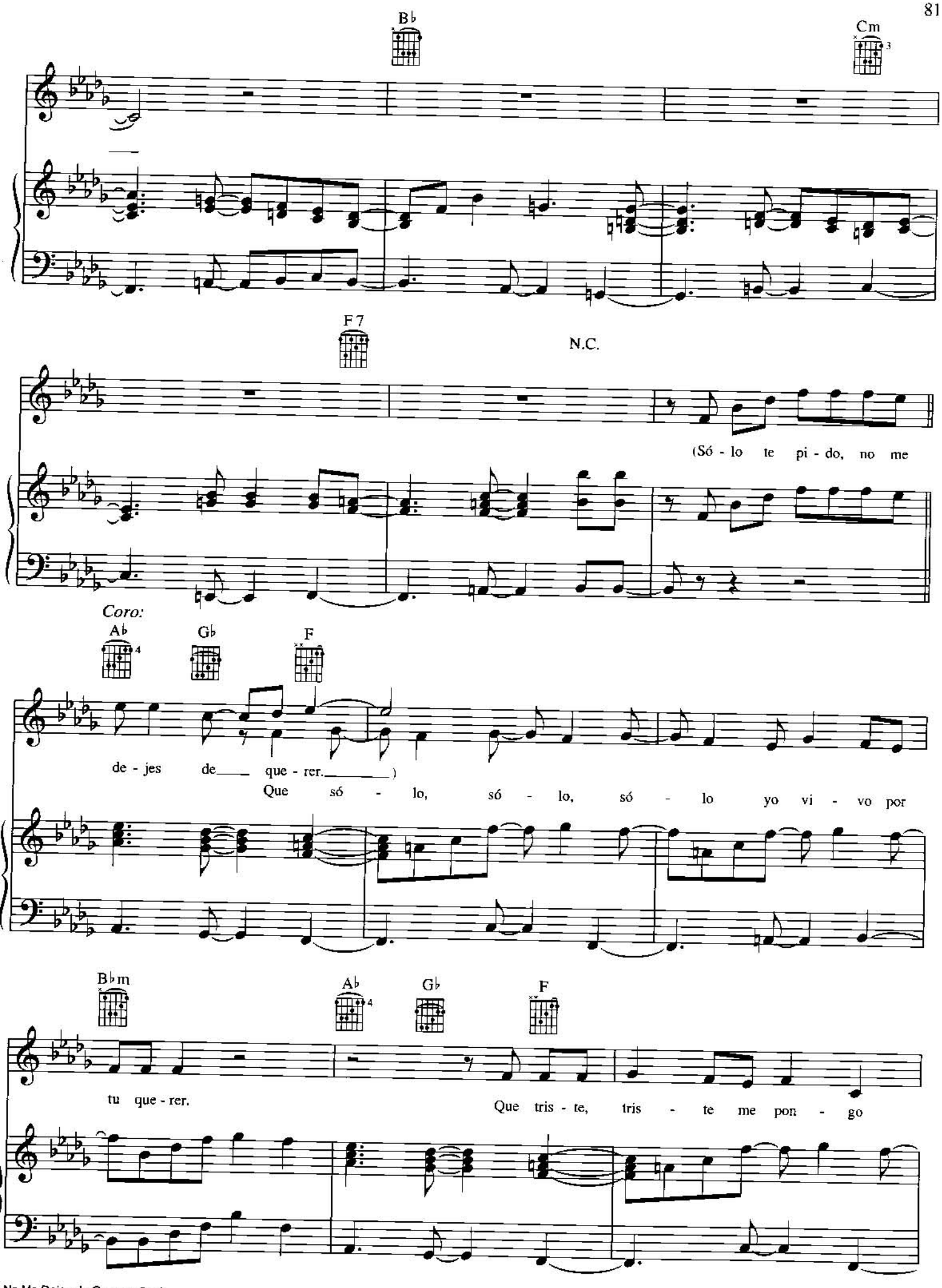
B♭
Cm
F7
N.C.
(Só - lo te pi - do, no me
Coro:
A♭
G♭
F
de - jes de que - rer.)
Que só - lo, só - lo, só - lo yo vi - vo por
B♭m
A♭
G♭
F
tu que - rer.
Que tris - te, tris - te me pon - go

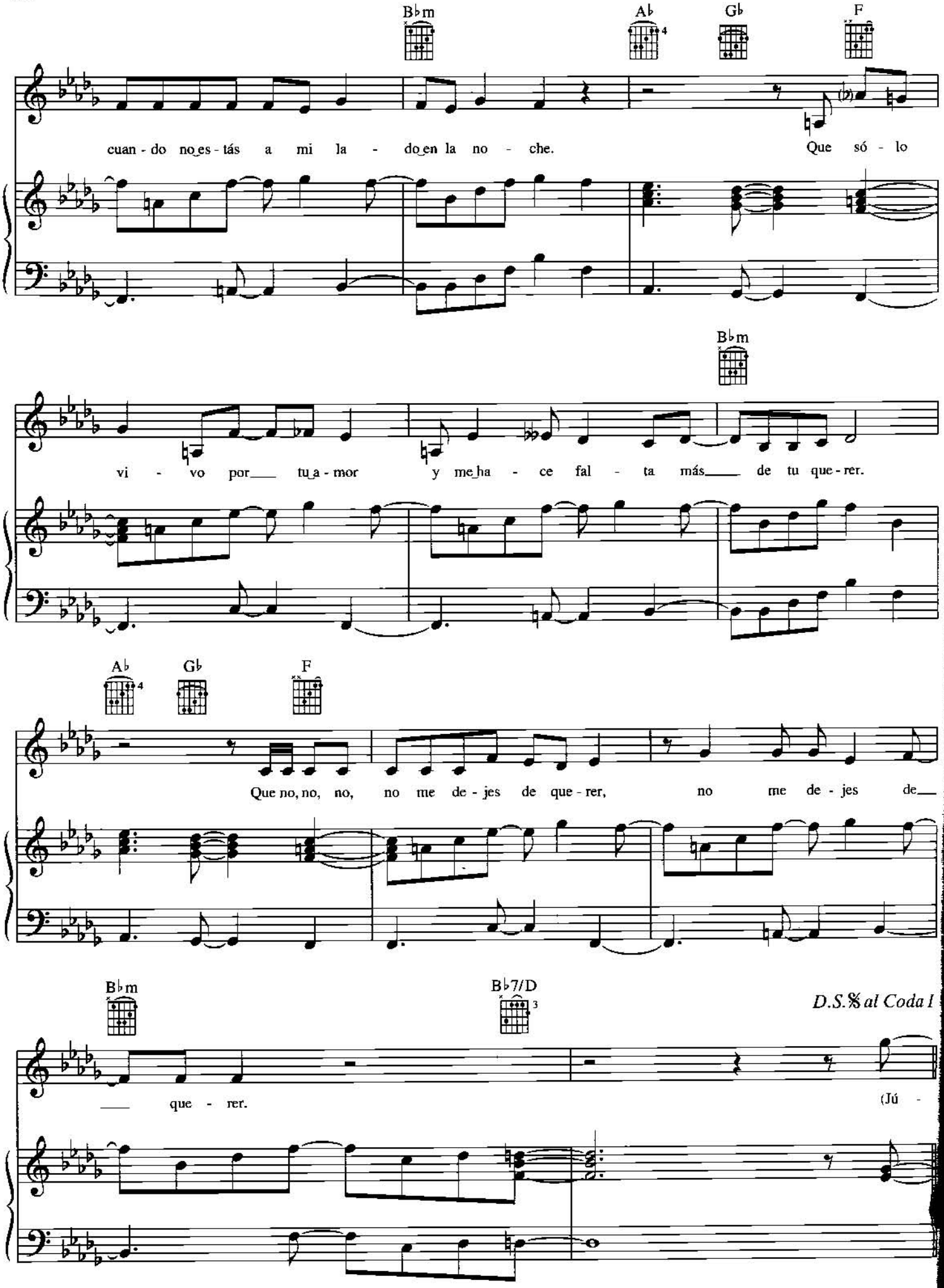
B♭m
A♭
G♭
F
cuan - do no es - tás a mi la - do en la no - che.
Que só - lo
B♭m
vi - vo por tu a - mor y me ha - ce fal - ta más de tu que - rer.
A♭
G♭
F
Que no, no, no, no me de - jes de que - rer, no me de - jes de
B♭m
B♭7/D
D.S.𝄋 al Coda I
que - rer.
(Jú -

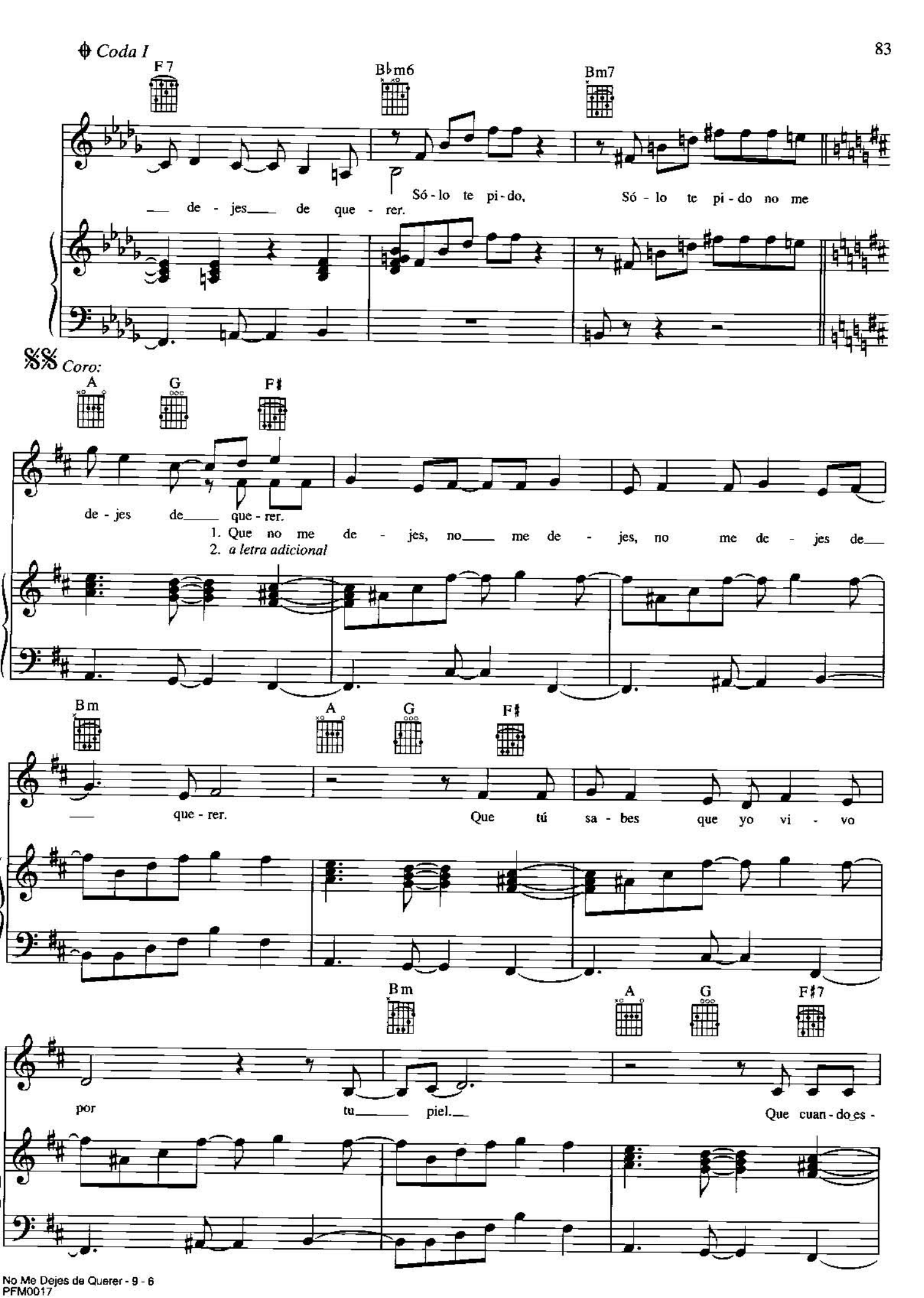
Coda I
F7
B♭m6
Bm7
de - jes de que - rer.
Só - lo te pi - do,
Só - lo te pi - do no me
Coro:
A
G
F♯
de - jes de que - rer.
1. Que no me de - jes, no me de - jes, no me de - jes de
2. a letra adicional
Bm
A
G
F♯
que - rer.
Que tú sa - bes que yo vi - vo
Bm
A
G
F♯7
por tu piel.
Que cuan - do es -

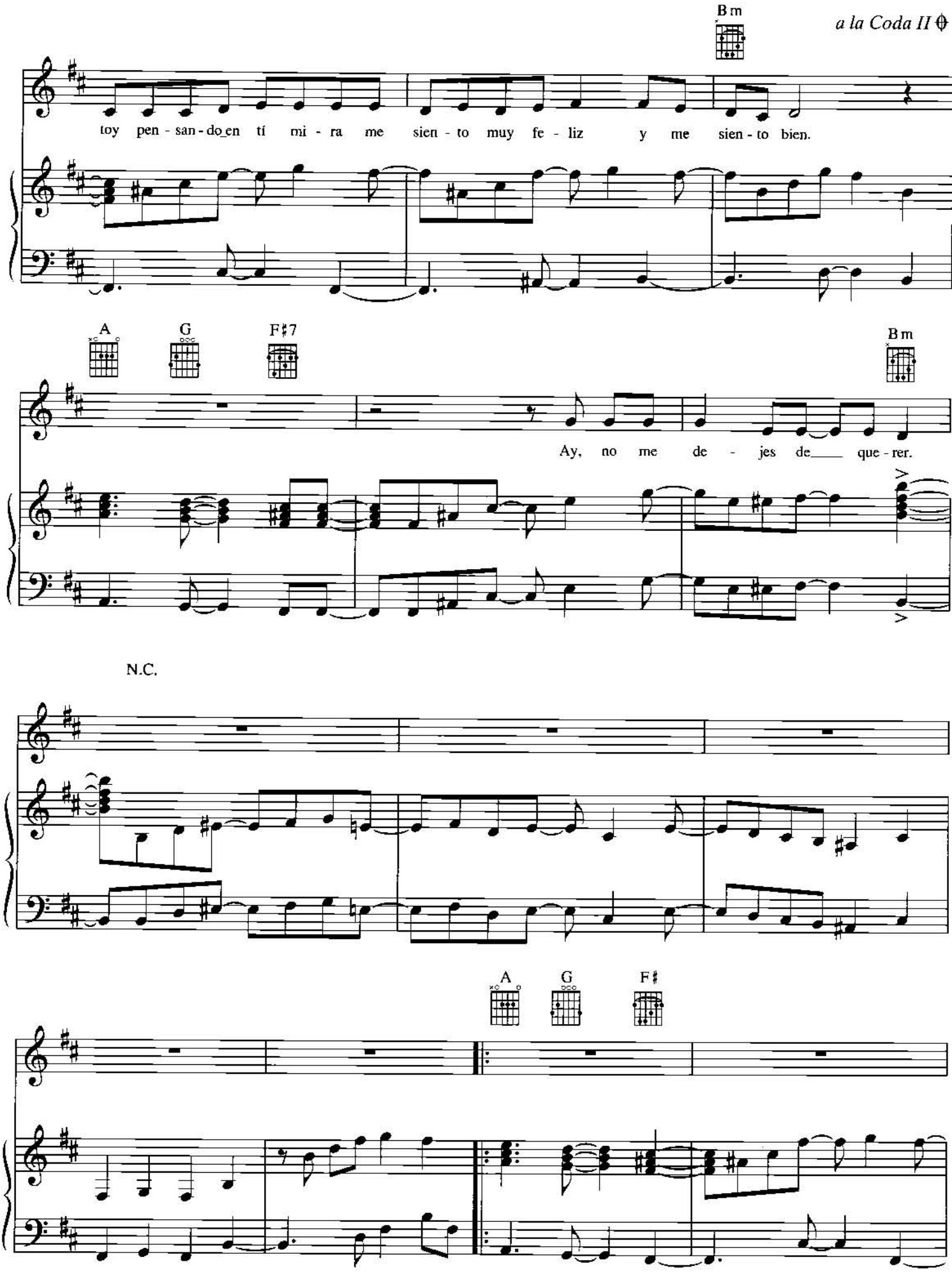
B m
a la Coda II
toy pen - san - do en tí mi - ra me sien - to muy fe - liz y me sien - to bien.
A
G
F♯7
B m
Ay, no me de - jes de que - rer.
N.C.
A
G
F♯

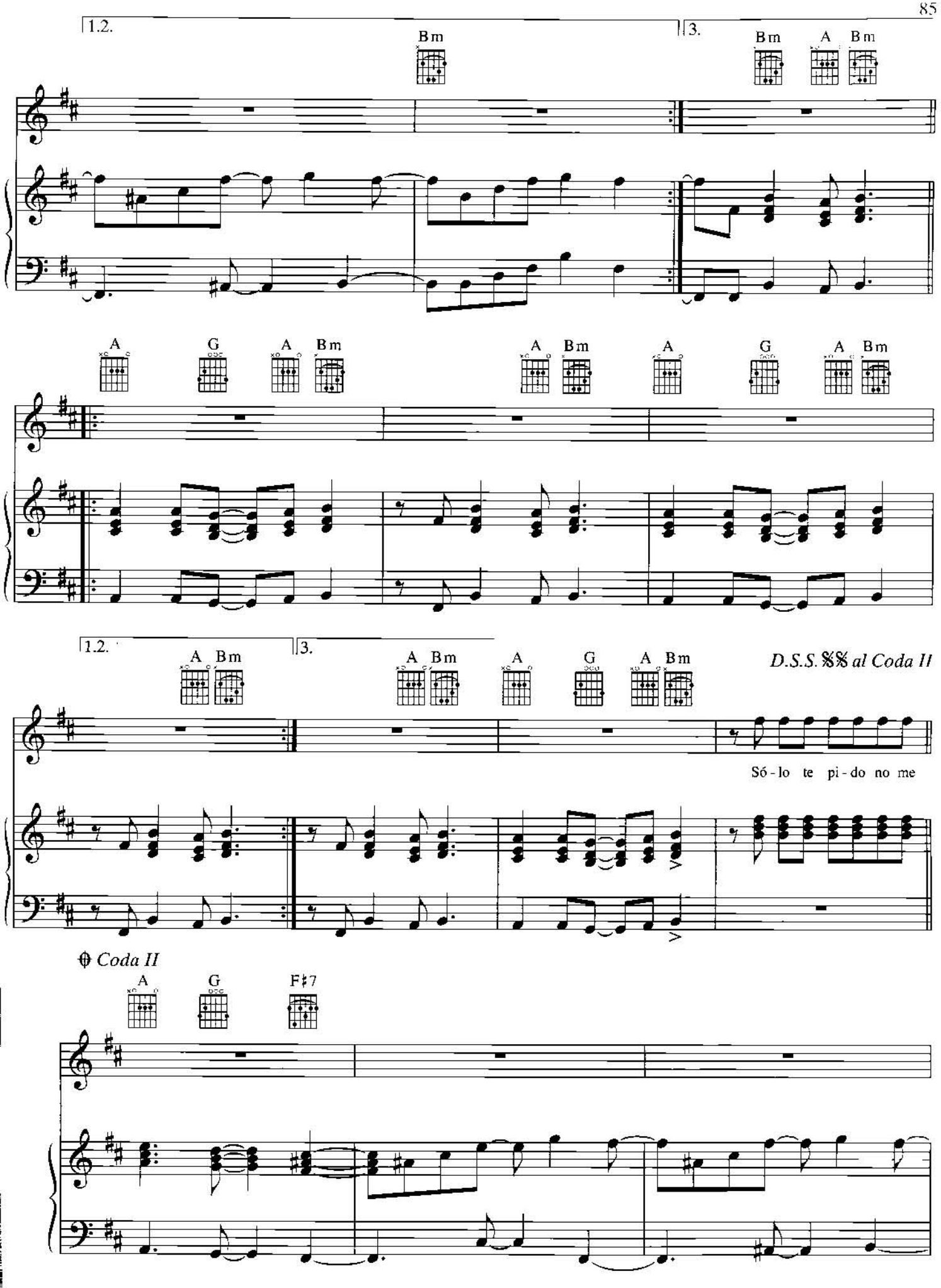
1.2.
Bm
3.
Bm
A
Bm
A
G
A
Bm
A
Bm
A
G
A
Bm
1.2.
A
Bm
3.
A
Bm
A
G
A
Bm
D.S.S. 𝄋𝄋 al Coda II
Só - lo te pi - do no me
Coda II
A
G
F♯7

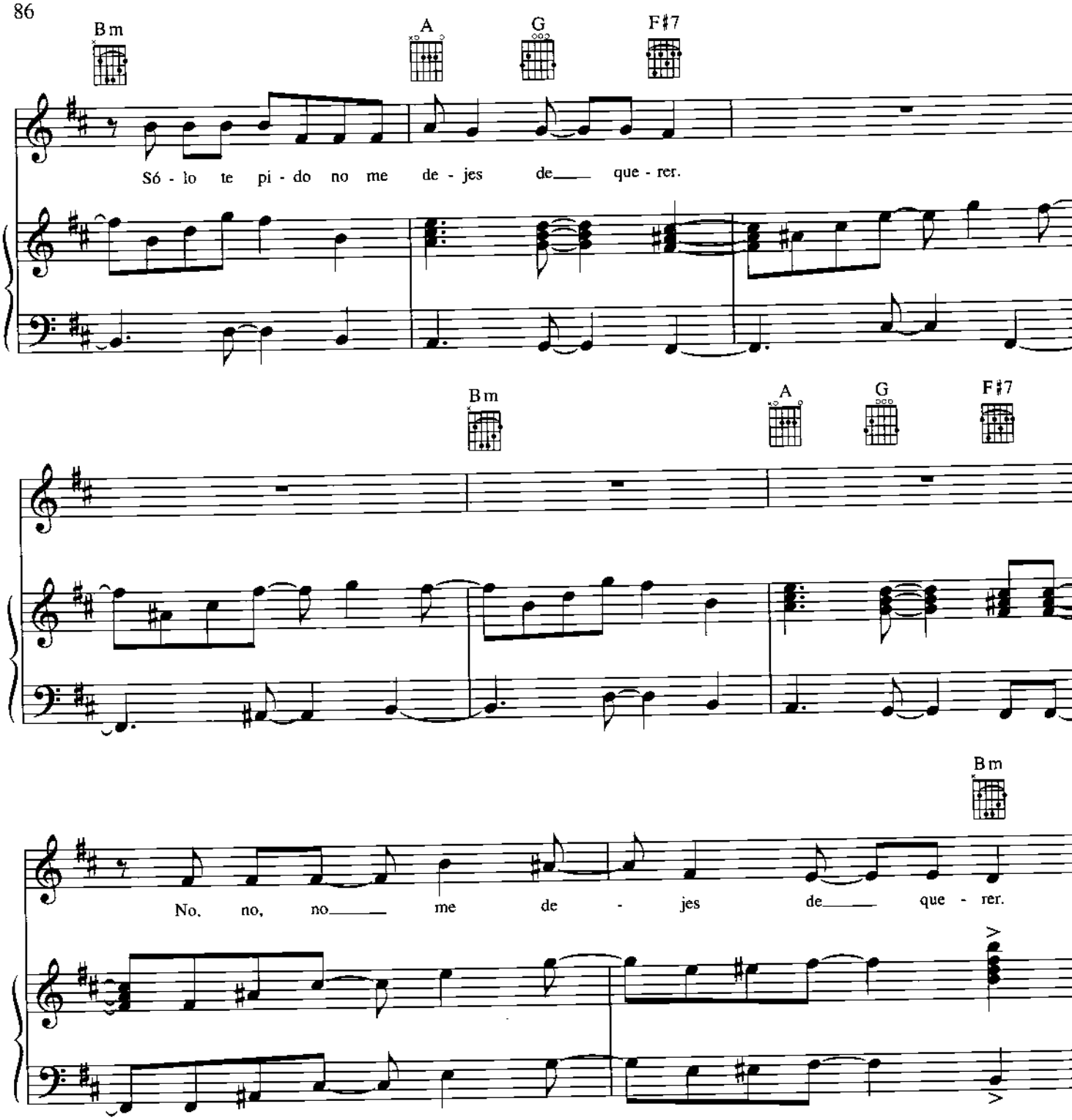

Coro 2:
Quiero estar contigo juntitos
Hasta el amanecer.
Y ahora pa' que lo goces bien.
Escúchalo con Teddy Mulet.
(Solo:)